



Beslutad av: Kommunstyrelsen
Framtagen av: Mathias Karlsson, förvaltningschef
Uppdaterad: <Uppdaterad>

Beslutsdatum: 2022-05-10, § 94
Dokumentansvarig: Mathias Karlsson
Diarienummer: KS/2019:125
Giltighetstid: 2022-2026

Innehåll

1	Minska antalet ödehus	3
2	Bygg bort ”vita fläckar för fiber	4
3	Kartlägg mobiltäckningen i kommunens geografiska område.....	5

1 Minska antalet ödehus

Bakgrund

Sommaren 2021 genomfördes ett projekt kring ”ödehus” för att väcka intresset för husen från både ägarna och eventuella intressenter som skulle vilja förvärva husen för att driva verksamheter. Ett 60-tal ägare till ”ödehus” kontaktades via brev under vilket resulterat i att ett par hus bytt ägare.

Aktiviteter

Ägarna till ”ödehusen” kontaktas på nytt sommaren 2022 för att hålla frågan levande.

Tidsplan

Nytt projekt under sommaren 2022.

Åtterrapporing

Aktiviteten återrapporing till kommunstyrelsen under hösten 2022.

2 Bygg bort ”vita fläckar för fiber

Bakgrund

I dagsläget saknar 58 permanentbostäder i kommunen möjlighet att ansluta till stamnätet för fiber. Totalt finns det 6068 hushåll i kommunen (årsskiftet 2018/2019). Varav ca 1300 hushåll på landsbygd (uppskattning). Antar vi att det bor permanenthushåll på alla 58 fastigheter så innebär det att ca 4,5 % av hushållen på landsbygden idag saknar möjlighet att ansluta sig till fiberstamnätet.

Aktiviteter

Kommunen för en ständig dialog med fiberoperatören IP Only för att minska antalet hushåll som saknar fiber. Möjlighet att söka bidrag för utbyggnad av nätet följs, och bidrag söks när så är möjligt. För att bygga bort ”vita” fläckar kan det även vara nödvändigt att kommunen anslår investeringsmedel. Ärende om det kommer i så fall att skrivas fram till kommunstyrelsen.

Tidsplan

Pågår tills kommunstyrelsen anser att fibertäckningen i Osby kommuns geografiska område är tillräcklig.

Återrapportering

Hur arbetet fortskrider återrapporteras till kommunstyrelsen årligen.

3 Kartlägg mobiltäckningen i kommunens geografiska område.

Bakgrund

Kommunstyrelsen beslutade den 28 januari 2022 att mobiltäckningen inom kommunens geografiska område ska kartläggas.

Aktiviteter

Mobiloperatörerna som är verksamma i Osby geografiska område har kontaktats och kommunen har fått de del av deras täckningskartor. Materialet har sedan sammanställts i fyra stycken kartor, en för respektive operatör. Se nedan.

Sammanfattningsvis så finns det delar av kommunen där mobiltäckningen är sämre oavsett vilken operatör som man ringer med, t ex i ett område norr om Duvhult, ett område runt Kylan-Drakeberga, i Lindås och i området runt Södra Lindhult.

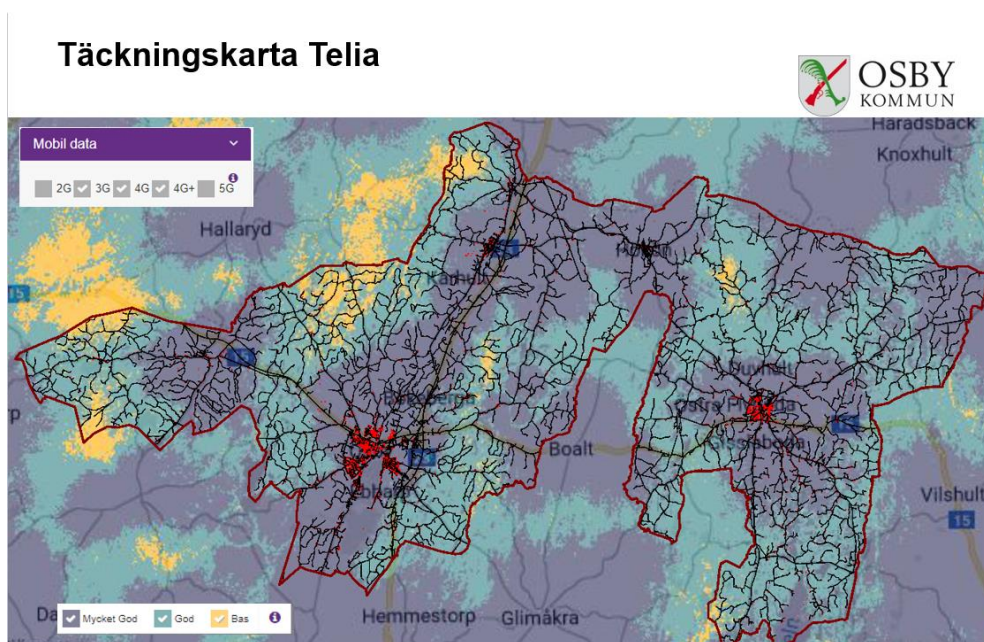

Täckningskarta Tre

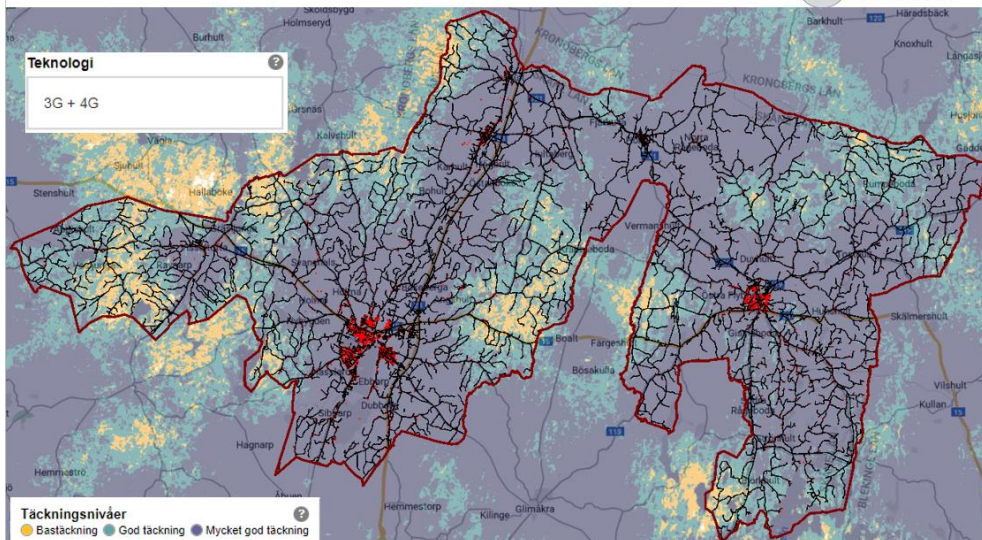

Täckningskarta Telenor

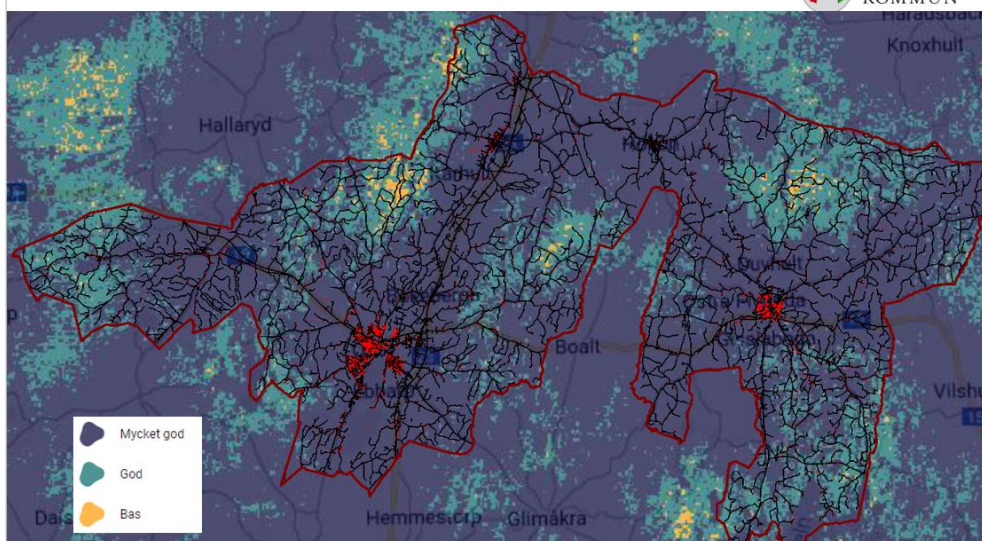

Täckningskarta Comviq

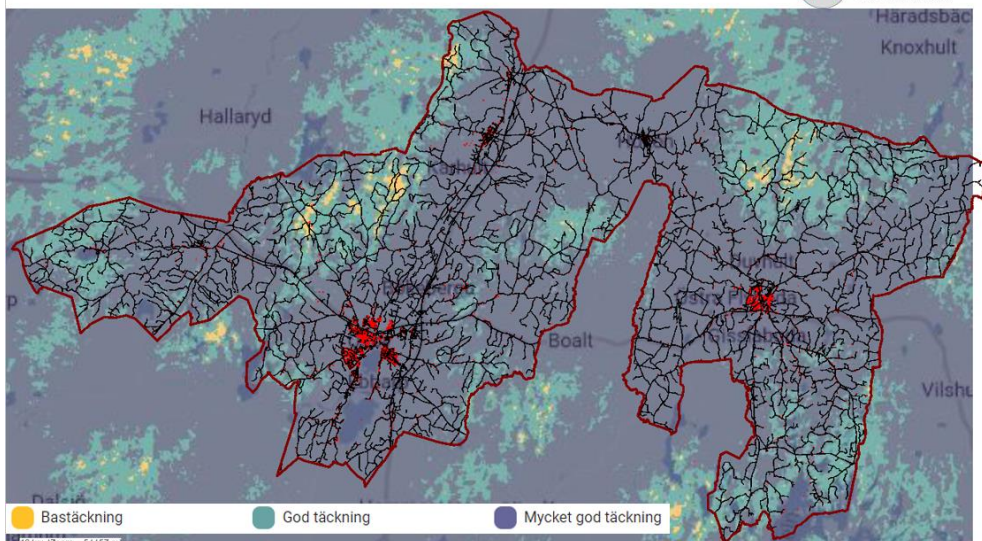

Tidsplan

Arbetet med kartläggningen redovisas till kommunstyrelsen den 10 maj 2022.